Ares Residence

Cód. 4500

Casa

Nossa Senhora de Lourdes - Caxias Do Sul

CRECI - 23723J

3 | 3 | 4 | 273m²

Valor: R$ 2.950.000

Valor de condomínio: R$ 1.500

Características do imóvel

- Agua Quente
- Area Servico
- Churrasqueira
- Cozinha Montada
- Estar Intimo
- Home Theater
- Lavabo
- Mobiliado
- Quintal
- Sala Jantar
- Suite Master
- Ar Central
- Banheiro Auxiliar
- Cozinha
- Despensa
- Gabinete
- Lareira
- Living Hall
- Piscina
- Sacada
- Split

Descrição do imóvel

Casa triplex mobiliada em condomínio fechado, com 3 suítes (sendo 1 master com closet, hidro e sacada), sala de estar com lareira, área social com sacada, cozinha com churrasqueira, área de serviço, lavabo, espera para calefação e ar condicionado, paredes duplas entre as unidades, vidros duplos, ampla área gourmet com churrasqueira, sala de estar e pátio gramado com deck e jacuzzi e 4 vagas de garagem.
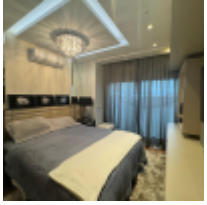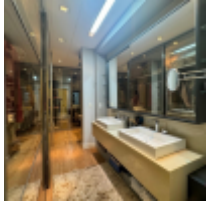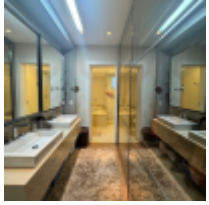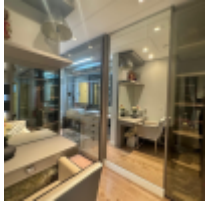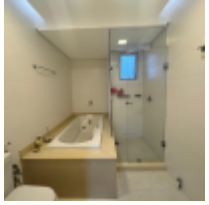
Fotos