Casa no bairro Desvio Rizzo

Cód. 4204

Casa

Desvio Rizzo - Caxias do Sul

CRECI - 23723J

3 | 2 | 2 | 249.68m²

Valor: R$ 1.270.000

Características do imóvel

- Agua Quente
- Banheiro Auxiliar
- Copa Cozinha
- Lareira
- Sacada
- Semi Mobiliado
- Area Servico
- Churrasqueira
- Cozinha Montada
- Piscina
- Sala Jantar
- Suite Master

Descrição do imóvel

Ampla casa, próxima da UBS, com 3 dormitórios sendo um suíte com sacada, sala 2 ambientes em desnível, lareira, banheiro social, cozinha, área de serviço, piscina, quiosque com churrasqueira e fogão campeiro, garagem para 2 carros.

Fotos

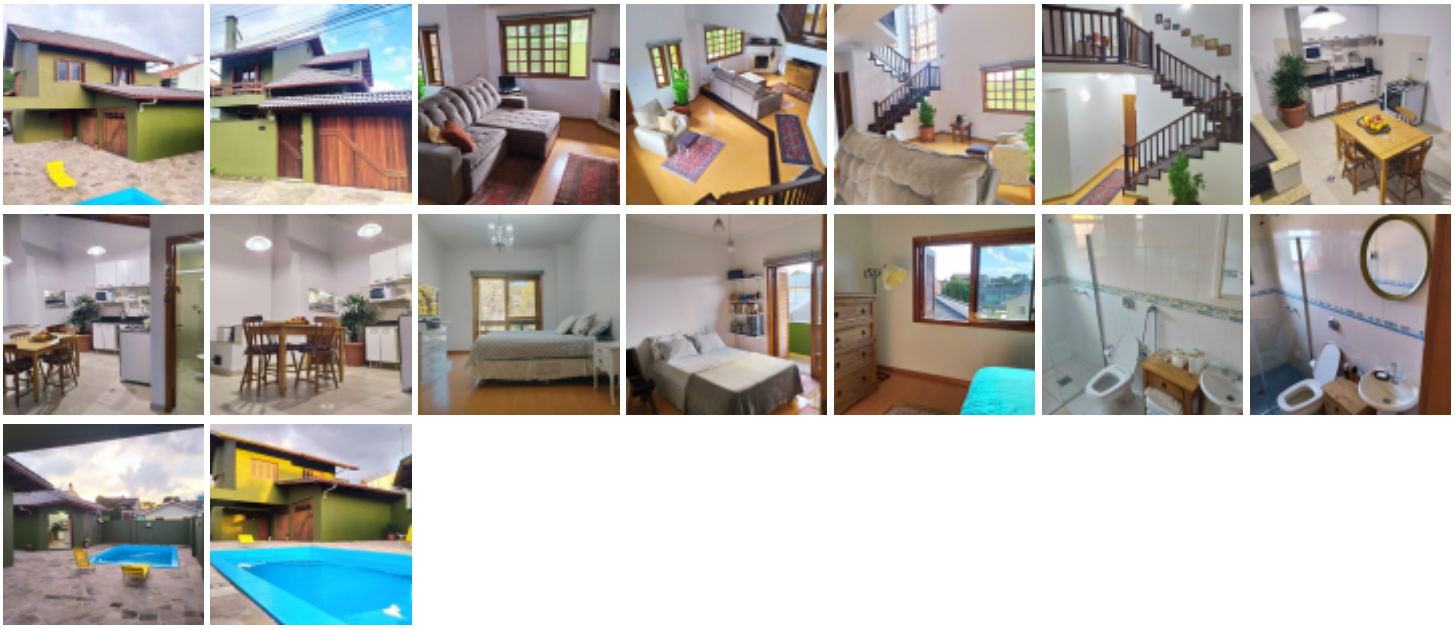

https://imoveisliv.com.br/casa/caxias-do-sul/desvio-rizzo/4204