Jacarandás Residência

Cód. 4833

Casa

Cinqüentenário - Caxias do Sul

CRECI - 23723J

4 | 4 | 6 | 874.04m²

Valor: R$ 4.950.000

Características do imóvel

- Agua Quente
- Banheiro Auxiliar
- Copa Cozinha
- Despensa
- Gabinete
- Lavabo
- Mobiliado
- Sacada
- Split
- Area Servico
- Churrasqueira
- Cozinha Montada
- Estar Intimo
- Gradeado
- Living Hall
- Quintal
- Sala Jantar
- Suite Master

Descrição do imóvel

Uma casa que redefine luxo e exclusividade! Com 874m² totalmente mobiliados, cada detalhe foi pensado para oferecer o máximo em conforto e sofisticação. Imagine viver em uma casa que combina amplitude, design impecável e alto padrão de acabamento. Localizada no bairro Cinquentenário, esta residência oferece espaços generosos e ambientes sofisticados, perfeitos para quem valoriza conforto, privacidade e qualidade de vida. Destaques do imóvel: 4 quartos: 2 suítes, sendo 1 master com dois closets, sala de TV, banheiro com hidro e varanda fechada. 2 quartos com mezanino (escritórios) 3 salas: Jantar, TV e Social Cozinha Área para churrasco / salão de festas Lavanderia Salão de jogos Academia Depósito Dependência de empregada Garagem para 6 carros Piso aquecido Calefação 5 ar-condicionados Caldeira a diesel
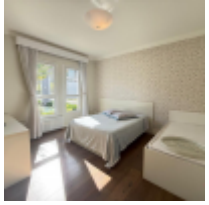
Fotos