Dom 580

Apartamento
Centro - Canela

Cód. 4606

CRECI - 23723J

3 | 2 | 2 | 114.23m²

Valor: R$ 980.000

Características do imóvel

- Agua Quente
- Churrasqueira
- Sala Jantar
- Area Servico
- Cozinha
- Suite Master

Descrição do imóvel

Apartamento no Centro de Canela, com 3 dormitórios, sendo 1 suíte, sala de estar e jantar, cozinha, área de serviço, banheiro social, churrasqueira e 2 vagas de garagem.

Fotos

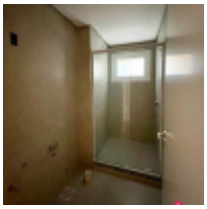

https://imoveisliv.com.br/apartamento/canela/centro/4606