Maceió Residencial

Cód. 3587

Cobertura

Jardim do Shopping - Caxias do Sul

CRECI - 23723J

3 | 4 | 2 | 280.44m²

Valor: R$ 1.155.000

Valor de condomínio: R$ 400

Características do imóvel

- Agua Quente
- Churrasqueira
- Gradeado
- Sacada
- Split
- Area Servico
- Cozinha
- Living Hall
- Sala Jantar
- Suite Master

Descrição do imóvel

Cobertura duplex nova com 3 suítes sendo 1 master, amplo living 3 ambientes com sacadão, churrasqueira, cozinha integrada, vidros duplos, espera para calefação, persianas motorizadas, lavabo e 2 vagas individuais de garagem.

Fotos

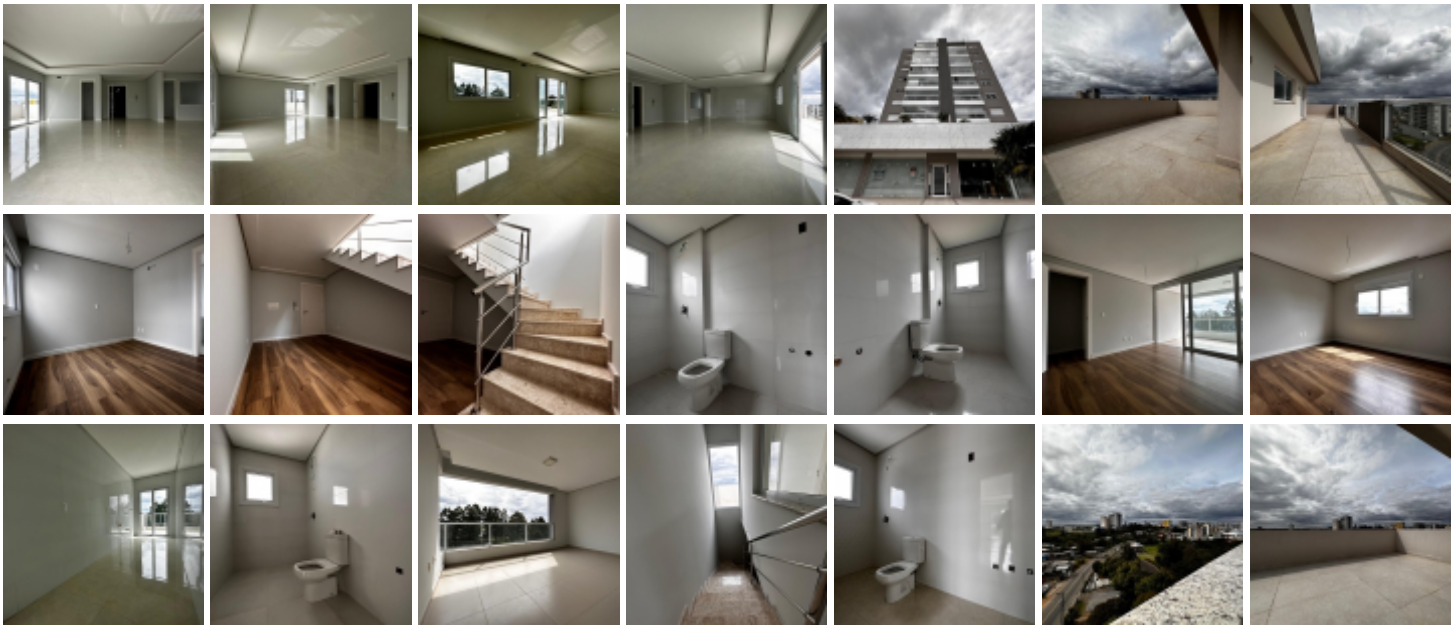

http://imoveisliv.com.br/cobertura/caxias-do-sul/jardim-do-shopping/3587