Edifício Residencial Villa Constantini

Cód. 2702

Apartamento

Morado dos Alpes II - Caxias do Sul

CRECI - 23723J

2 | 1 | 1 | 43.47m²

Valor: R$ 200.000

Valor de condomínio: R$ 130
Valor de IPTU: R$ 400

Características do imóvel

- Agua Quente
- Mobiliado
- Cozinha
- Sala Jantar

Descrição do imóvel

Apartamento totalmente mobiliado, 2 dormitórios, sem escadas (térreo), sala de estar e jantar, cozinha, área de serviço, banheiro social, gás central e 1 vaga de garagem.

Fotos

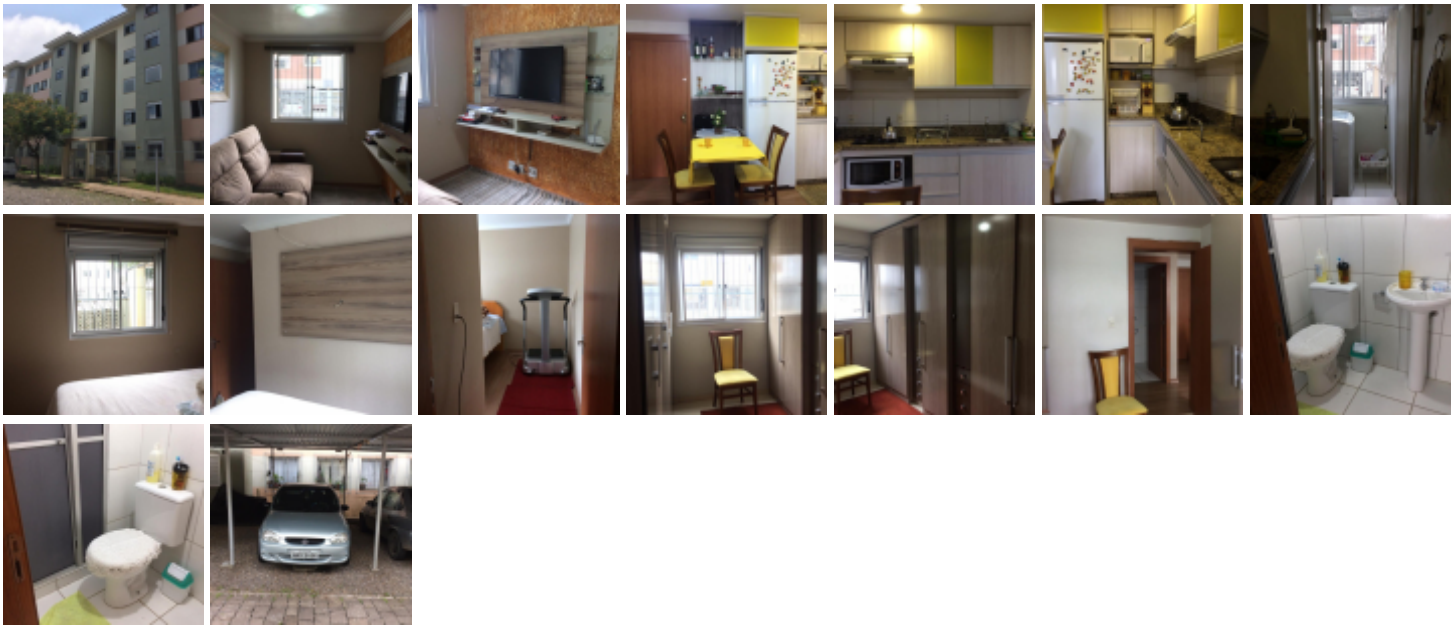

http://imoveisliv.com.br/apartamento/caxias-do-sul/morado-dos-alpes-ii/2702